

POHLED 1- CHODBA - STAVEBNÍ ŘEŠENÍ
M 1:50

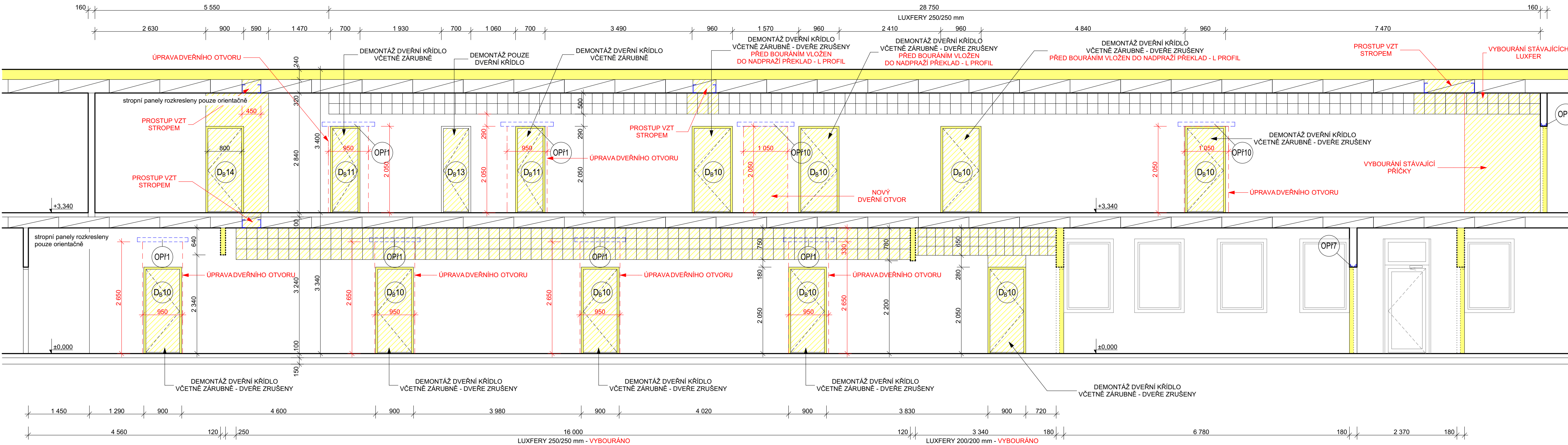

POHLED 2- CHODBA - STAVEBNÍ ŘEŠENÍ
M 1:50

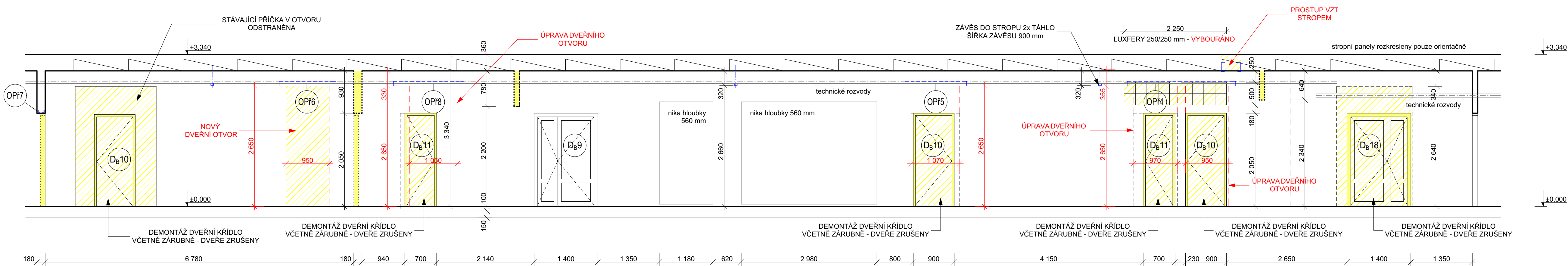

| | | | | |
|--|---------------------------------|---|---|--------------|
| ZODPOVĚDNÝ PROJEKTANT Ing. arch. Jaroslav Chvátal | VYPRACOVAL Ing. Zdeněk Heinz | TECHNICKÁ KONTROLA Ing. arch. Jaroslav Chvátal | Architektonická kancelář Ing. arch. Jaroslav Chvátal IČ: 12124036 | |
| INVESTOR: STATUTÁRNÍ MĚSTO OPAVA, Horní náměstí 382/69, Město, 746 01 Opaava | | | FORMÁT | 9x A4 |
| PROFESÍ: D.1.1.a STAVEBNÍ TECHNICKÉ ŘEŠENÍ - BOURACÍ PRÁCE | | | DATUM | 10/2025 |
| MÍSTO STAVBY: k.ú. Opaava-Předměstí, parc.č. 45/4 | | | STUPEŇ | DPS a VZS |
| ZŠ MAŘÁDKOVA - HALA - REKONSTRUKCE | | | Č. ZAKÁZKY | 11-25 |
| | | | MĚŘÍTKO | Č. VÝKRESU |
| POHLEDY - VNITŘNÍ CHODBA | | | 1:100 | D.1.1.a - 10 |